

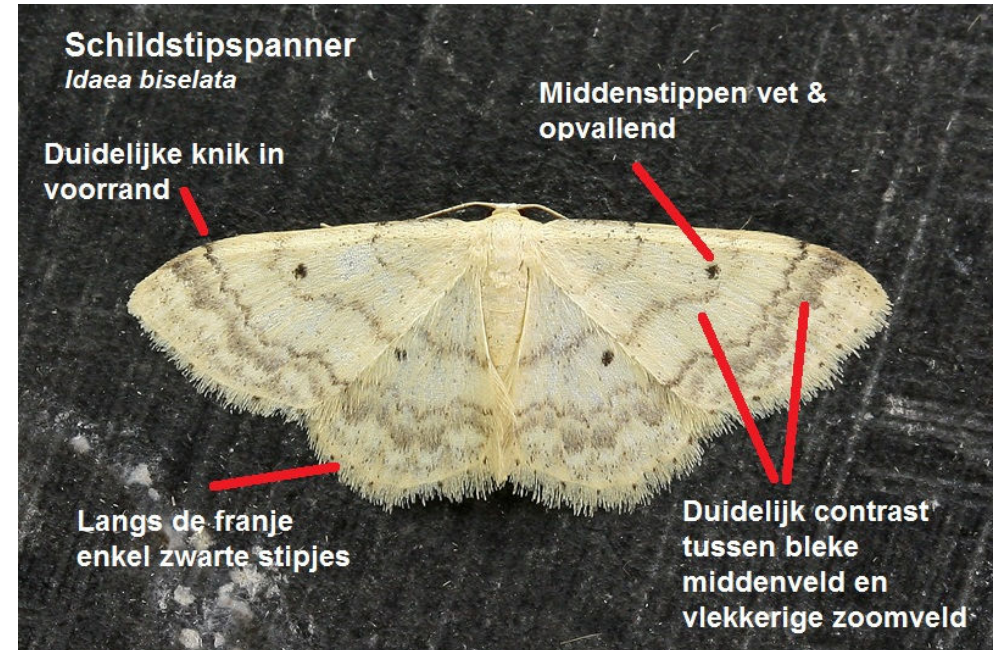

# Paardenbloem- of Schildstipspanner

*Idaea seriata* versus *Idaea biselata*

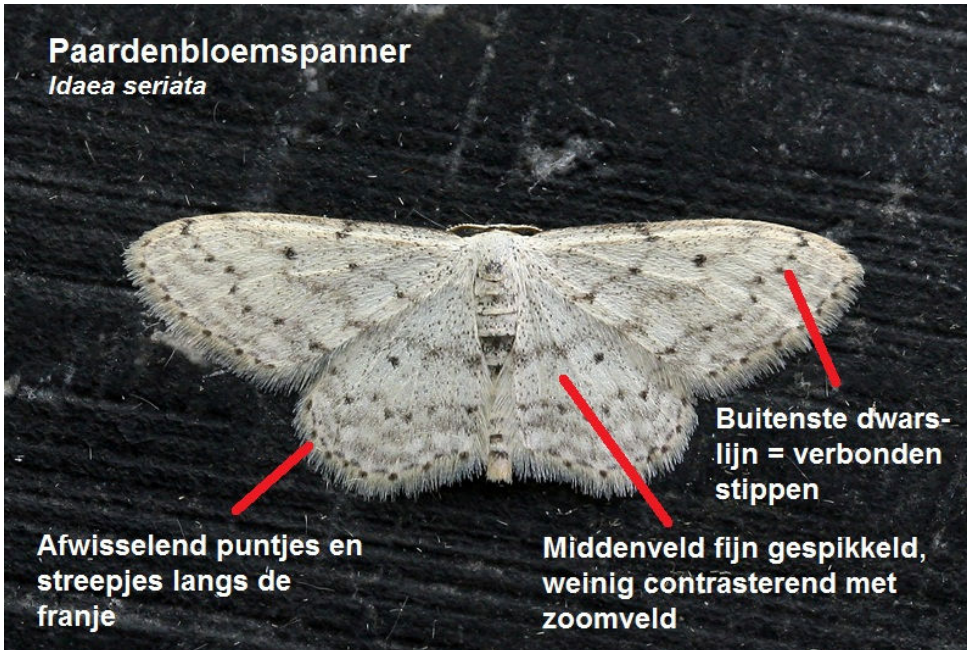

Paardenbloem- en Schildstipspanner behoren tot de kleinste stipspanners, waarvan de grootte overeenkomt met die van de grotere dwergspanners. Vooral de determinatie van Paardenbloemspanner kan problematisch zijn, omdat de veelvoorkomende lichte vorm niet staat afgebeeld in de gids van Waring & Townsend.

1. Paardenbloemspanner is een **weinig contrastrijk** beestje, waarvan de middenstippen niet altijd opvallen. De soort is soms erg **vaag** getekend. Nog net iets **kleiner** dan Schildstipspanner. Vliegt vanaf april tot ver in het najaar.
2. Schildstipspanner heeft een egaler middenveld, dat **contrastteert** met het vlekkerige (soms donkerdere) zoomveld. De **middenstippen** vallen meer op. De vleugels zijn iets breder dan bij Paardenbloemspanner en de knik in de vleugelvoorrand is soms duidelijker. Langs de franje heeft Schildstipspanner geen streepjes. De grondkleur varieert van wit tot geelwit. De hoofdvliegtijd van deze soort is juni-augustus.

Foto's: © Philippe Vanmeerbeek

